

PROSPETTO NORD INTERNO STATO DI FATTO
1:100

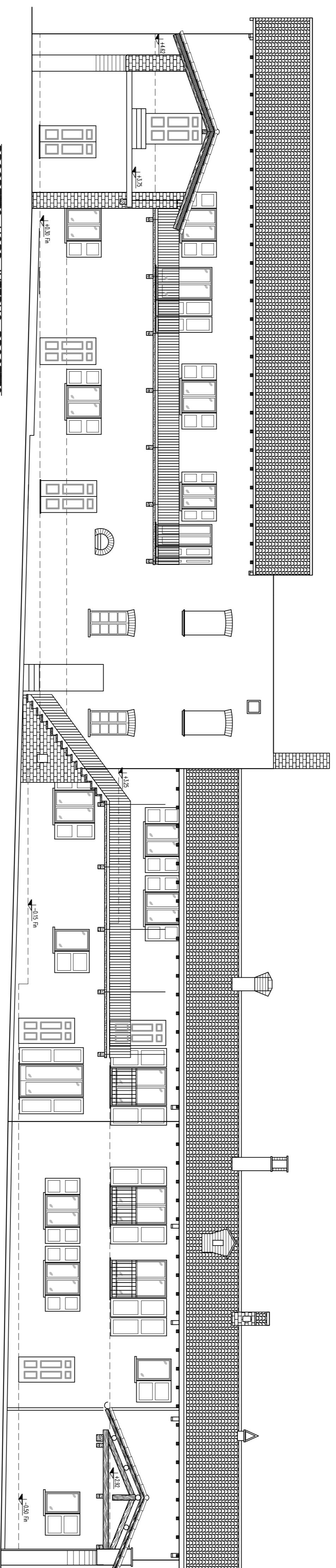

PROSPETTO NORD INTERNO PROGETTO
1:100

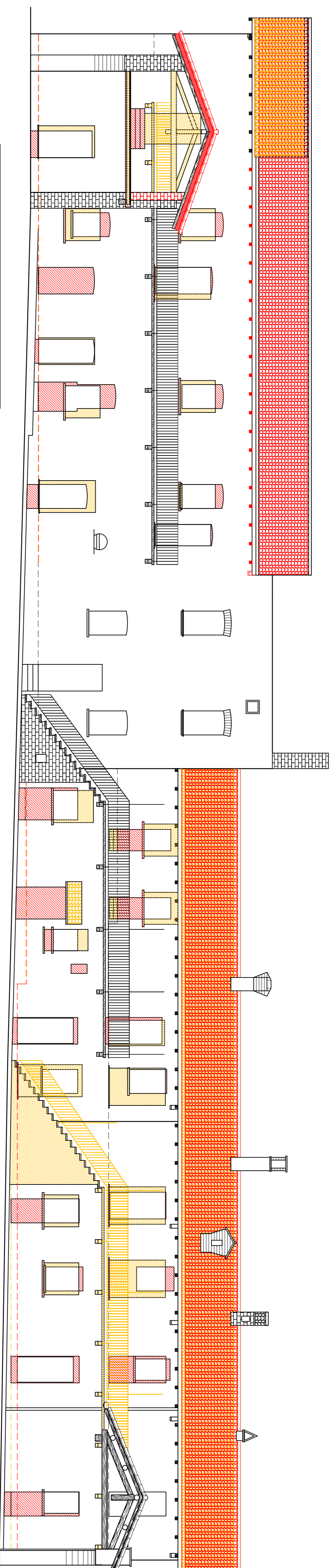

PROSPETTO NORD INTERNO CONFRONTO
1:100

aggiornamento		data	21.03.2016
Emissione per Piano di Recupero			
committente		scala	1:100
Dott. Giuseppe Barbano di Belgiojoso			
progetto		data	04.02.2016
Piano di Recupero TR-16 - Cascina Montagnola			
Località Ronco, Caldole - VA			
livello		disegno numero	07
Prospetto nord - Interno			
numero commessa		progettista	
2720		direttore lavori	
		ingegneri incaricati	